rainer otto hummel

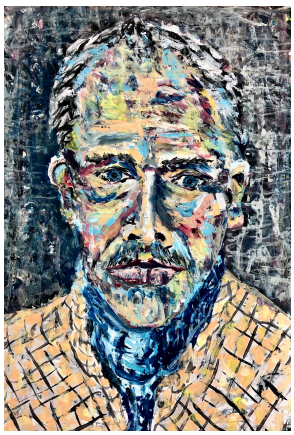

geboren	17. september 1968
adresse	allmendlistrasse 1 6052 hergiswil
natel	+41 79 243 20 35
atelier	gewerbe an der aa 9 6386 wolfenschiessen
e-mail	r-o-h@gmx.ch
website	www.rainer-otto-hummel.ch www.kunst-forum.ch

studien

1994 – 2021	studien im bereich bildende kunst und musik - autodidakt
2004 – 2007	art of rhythm, percussions - ausbildung
1994 – 1995	studien in marimba, malerei, masken, stellenbosch südafrika
1993 – 1994	schule für gestaltung, luzern
1992 – 1993	jazzschule, luzern
1989 – 1991	studien in tabla, malerei, varanasi indien

auszeichnungen / stipendien

2018	1. preis - mail art, art exhibition correspondances, ex conservatory of st.anne, lecce / italy
2014	atelierstipendium kanton nidwalden, berlin
1999	kulturförderpreis, lions club unterwalden

einzelausstellungen (auswahl)

2020 oktober	kulturraum am see, buochs	2020, installation, malerei
2019 august	esaf, zug, gabentempel	diä beesä, malerei, zeichnung
2016 november	forum zugerland, steinhausen	neues vom strich, malerei, zeichnung
2015 oktober	mullbau, luzern	jazzlines, einstrichzeichnungen
2015 märz	galerie ermitage, beckenried	stadtwandern berlin 2014, installation
2014 april	salle de classe I. atelier wolfenschiessen	wochenblätter 2001-2004, malerei
2013 februar	step, völkermarkt österreich	wochenblätter, malerei
2012 november	kulturraum am see, buochs	gegenüber, improvisationen malerei
2012 april	fumetto-satellit, rebstock luzern	jazzlines, zeichnung - malerei

2011 november	salon de bain VI. atelier stans	bilderflut, skulptur - malerei - zeichnung
2011 april	das ideenhaus, seelisberg	neues vom strich, malerei
2011 april	fumetto-sattelit, jazzkantine luzern	jazzlines, zeichnung
2010 september	diverse schaufenster, stans	goldene kälber, skulptur
2010 mai	fumetto-sattelit, hotel alpha, luzern	strich des tages, malerei
2009 oktober	foyer loppersaal, hergiswil	„trio“ , malerei - zeichnung
2009 märz	kunstraum vitrine, luzern	zeichnung - malerei - objekt
2008 november	salon de bain IV. atelier stans	neue klänge auf alten leinen, malerei
2008 märz	chäslager, stanser musiktage	„fil rouge“ , zeichnung - installation
2007 november	salon de bain III. atelier stans	strich des tages, malerei
2006 mai	kleingalerie elisabeth lauener, sargans	bigbig band I, malerei
2005 dezember	salon de bain I. atelier stans	ein blick ins malerische, malerei
2005 februar	kunst din a6, kleintheater luzern	strich des tages, malerei
2004 dezember	musikforum luzern	leporellos, zeichnung
2004 februar	galerie „s“, bern	musik in zeichnung und malerei
2003 november	trafoturm, wolfenschiessen	kopf und bodenlose, malerei - skulptur
2003 märz	galerie iha gfk, hergiswil	im gelb der geist sich regt, malerei
2001 dezember	musikforum luzern	jazzlines, zeichnung
2000 april	galerie szenario, küssnacht	wegbegleiter I. , malerei - zeichnung
1999 juni	landenberg, sarnen	jazzlines, zeichnung
1998 april	chäslager, stans	1. spezialprojekt der stanser musiktage, performance - zeichnung - malerei

gruppenausstellungen (auswahl)

2021 august	artbox.projekt, zürich 3.0	trio`s, malerei
2020 dezember	network of art, luzern	solo show, jazzlines - zeichnung
2019 april	kunsthalle luzern	wand neben wand, malerei
2019 juni	biennale, venedig	colorierte jazzlines, malerei - zeichnung
2018 november	ex conservatorio st.anna, lecce	corrispondenze, zeichnung - objekt
2017 september	expo turbine, giswil	mehr ranft, fermata im frieden, malerei
2017 juni	kunsthalle, luzern	leichtbekömmlich, objekt
2017 märz	galerie vitrine, luzern	geld gold und diamanten, zeichnung
2016 september	kornschütte, luzern	15 jahre kunstforum, plakatausstellung
2013 april	expo turbine, giswil	projekt ruchstock, objekt – video still

2011 september	turbine, ku-ko hergiswil	ausnahmezustand, skulptur - malerei
2010 april	expo turbine, giswil	helgästöckli, skulptur
2009 november	salon de bain V. atelier stans	„badende“ ausstellung artig, malerei
2009 mai	expo turbine, giswil	der letzte koffer, objekt
2007 februar	kleingalerie elisabeth lauener, sargans	schari-wari, malerei
2006 november	salon de bain II. atelier stans	foto - malerei - mode - performance-video - poesie - musik
2006 august	trafoturm, wolfenschiessen	bildertürme - ausstellung artig, malerei
2006 mai	kunstpanorama luzern	boxenstar, malerische komposition
2004 oktober	expo turbine, giswil	kunstkoordinate, objekt
2003 august	kunst in der stadt brig	thema sagen, malerei
2002 september	ermitage, beckenried	20 jahre demokratisches nw, malerei
2000 august	kieswerk ennerberg	pro natura lanschaft-kunst-natur, malerei
1999 november	höllgrotten, baar	höllische zeiten, skulptur

auftragsarbeiten (auswahl)

2019	gestaltung, cd-cover, ballaballa - studio pièce bleue, mannheim colorierte einstrichzeichnung
2017	illustration, buch-cover, für michel-guy barnaud, frankreich colorierte einstrichzeichnung
2017	illustration, kalendergeschichte nidwaldner kalender 2018, einstrichzeichnungen
2016	jazzline, buochs, gestaltung eines tisches, einstrich mit kohle auf holz
2015	kunst in der küche, hergiswil, strich des tages, ölmalerei hinter glas
2012	H2O, beckenried, gestaltung wandbild, einstrichzeichnung mit kohle
2008	stanser musiktage, spezialprojekt „fil rouge“
2008	stanser musiktage, gestaltung plakat
2002	casino zürichsee, wandbilder in acril, pfäffikon zh
2001	weinetikette für die stanser musiktage
2000	100 jahre goessler skulptur, das couvertgeflecht, objekt synapsen
1999	125 jahre kwc, gestaltung einer armatur, objekt der klavierspieler
1998	1. spezialprojekt der stanser musiktage, jazzlines, zeichnung-malerei-performance

diverses

- leitung von gestalterischen projektwochen mit schulen
- malerische, zeichnerische und figürliche gestaltungsprojekte mit kindern und erwachsenen